2021年（令和3年）4月1日改正

普通旅客運賃表 07-1 （単位：円）

11 豊富羽幌線

（豊富駅 － 幌延駅 － 羽幌ターミナル）

■新規計画等変更履歴（抜粋／1幌延留萌線と共通）

2003年（平成15年） 4月 1日　国道232号・天塩バイパスの一部供用開始にともなう路線変更。
2003年（平成15年） 7月 1日　停留所名の変更。
・公営住宅前　→　東2条1丁目
・地蔵前　→　東豊富
・焙煎臺　→　地蔵前
2003年（平成15年）12月19日　国道232号・新小平トンネル供用開始にともなう路線変更。
青年の家を「ゆったりかん入口」に名称変更。国道232号沿いに移設。
「千粒」「ゆったりかん前」を新設。
留萌小平蘂の起終点をゆったりかん前に変更。
2004年（平成16年）10月 1日　羽幌留萌線を留萌市立病院経由に変更。
2005年（平成17年） 7月 1日　「道立羽幌病院」を新設。
2006年（平成18年） 4月 1日　停留所の新設
・深地層研究センター
停留所名の変更
・高校前　→　豊富高校
・駅老小学校　→　駅老社会教育会館
・川口小学校　→　川口社会教育会館
・ふれあいセンター　→　栄之恵姫
・栄之恵姫　→　恵姫荘麻
2007年（平成19年） 10月 1日　留萌小平蘂及び羽幌留萌線を東雲町経由に変更。
「東雲町1丁目」を新設。
幌延天塩麻（学生対策便）及び豊富温泉線を新設。
2008年（平成20年） 10月 1日　羽幌留萌の起終点を羽幌ターミナルに変更。
2009年（平成21年） 10月 1日　留萌小平蘂の往路（ゆったりかん前行）の「ゆったりかん入口」を廃止。
停留所名の変更
・小平役場　→　小平役場前
・留萌高校正門　→　留萌高校正門前
・サンライズ　→　サンライズ前
・院外薬局　→　院外薬局前
・留萌高校　→　留萌高校入口
2011年（平成23年） 4月28日　三泊小学校を「元三泊小学校前」に名称変更。
2012年（平成24年） 3月29日　国道232号 天塩バイパス開通にともなう路線変更。
「川口社会教育会館」を新設に、「川口」を廃止。
2012年（平成24年） 10月 1日　幌延留萌線を留萌市立病院経由に変更。快速幌延留萌線を新設。
遠別留萌線を廃止、初山別留萌線を新設。
停留所の新設
・芝新中学校前
停留所名の変更
・大通3丁目　→　豊富営業所
・川口社会教育会館　→　北川口第1
・開発天塩出張所　→　新栄通1丁目
・北邦野　→　初山別北邦野
2013年（平成25年） 4月 1日　豊富幌延線、豊富幌延線、幌延豊富線を廃止。
2015年（平成27年） 10月 1日　豊富留萌線、初山別留萌線を留萌市立病院経由に変更。
留萌小平蘂を廃止。
「ゆったりかん前」「船場町第2」「船場町第1」を廃止。
羽幌初山別線（学生対策便）を新設。
2016年（平成28年） 5月 1日　幌延豊富線（学生対策便）を新設。
2016年（平成28年） 11月 8日　国道232号・稚内臨海所開始にともなう路線変更。
2017年（平成29年） 4月 1日　豊富温泉線を廃止。
2017年（平成29年） 5月 1日　「豊富温泉」を地域資源活用総合交流促進施設 湯の杜ばっけ前に移設。
2018年（平成30年） 4月 1日　停留所名を変更。
・留萌高校　→　南九条橋
・留萌高校正門前　→　東雲町2丁目
2018年（平成30年） 10月 1日　留萌市内の経路を変更
起終点を留萌市立病院に変更。留萌十字街先回りで運行。
「東雲町1丁目」「院外薬局前（往路）」「東雲町2丁目（同）」
「サンライズ前（同）」を廃止。「船場公園前」を新設。
「道立羽幌病院」を施設左側に移設。
停留所名を変更
・豊富高校　→　豊富高校前
・スキー場前　→　豊富温泉スキー場前
・天塩高校　→　天塩高校前
・天塩町役場　→　天塩役場前
・神社前　→　恵比寿社前
・駅煙突　→　初山別駅煙突前
・川尻　→　築別川尻
・元光萍小学校　→　元光萍小学校前
・羽幌高校　→　羽幌高校前
・芝前役場　→　芝前役場前
2019年（令和元年） 8月 1日　豊富留萌線を廃止、豊富幌延線を新設。
幌延留萌線の幌延側起終点を「幌延深地層研究センター前」に変更。
（豊富留萌線と幌延留萌線を統合。「幌延深地層研究センター前」を
境に幌延留萌線と新設の豊富幌延線に分割）
でしょ温泉市場、岬センターの予約制乗り入れを廃止し、通年乗り入れへ。
停留所名を変更。
・大通9丁目　→　豊富大通9丁目
・大通7丁目　→　豊富大通7丁目
・大通4丁目　→　豊富大通4丁目
・大通1丁目　→　豊富大通1丁目
・東2条1丁目　→　豊富東2条1丁目
・地蔵前　→　東豊富地蔵尊前
・ふれあいセンター　→　ふれあいセンター前
・深地層研究センター　→　幌延深地層研究センター前
・6条1丁目　→　幌延6条南1丁目
・3条1丁目　→　幌延3条南1丁目
・元町　→　幌延元町
・西9線　→　駅老西9線
・新栄通1丁目　→　天塩新栄通1丁目
・農園前　→　北豊園前
・第1北豊　→　北笠原1
・第2北豊　→　北笠原2
・第3北豊　→　北笠原3
・第2啓明　→　啓明第2
・第1啓明　→　啓明第1
・マサル橋　→　浦臼沿橋
・緑町　→　遠別緑町
・3区中央　→　遠別本町2丁目
・第1富士見　→　富士見第1
・第2富士見　→　富士見第2
・第1金浦　→　金浦第1
・第2金浦　→　金浦第2
・第2旭　→　旭
・第1歌越　→　歌越第1
・第2歌越　→　歌越第2
・歌越神社前　→　高成神社前
・岬センター入口　→　明笠
・岬センター　→　しょさんべつ温泉
・第3栄　→　栄第3
・第2栄　→　栄第2
・第1栄　→　栄第1
・第2伊見　→　伊見第2
・第1伊見　→　伊見第1
・羽幌自動車学校　→　羽幌自動車学校前
・北町　→　羽幌北町
・北大通2丁目　→　羽幌北大通2丁目
・北大通1丁目　→　羽幌北大通1丁目
・南大通1丁目　→　羽幌南大通1丁目
・南大通5丁目　→　羽幌南大通5丁目
・仲町　→　羽幌仲町
・栄町団地　→　栄町団地前
・栄町南団地前　→　栄町南団地前
・力石浜港　→　力石浜港前
・第2豊兵　→　豊兵第2
・第1豊兵　→　豊兵第1
・第2千松　→　千松第2
・第1千松　→　千松第1
・鬼脇港3区　→　鬼脇港町3区
・鬼脇1区　→　鬼脇港町1区
・第2広富　→　広富第2
・第1広富　→　広富第1
・第2秀浦　→　秀浦第2
・第1秀浦　→　秀浦第1
・真砂町　→　小平蘂砂町
・三泊神社　→　三泊船母神社前
・三泊第2　→　三泊町第2
・三泊第1　→　三泊町第1
・春日町　→　春日町1丁目
・元町　→　元町4丁目
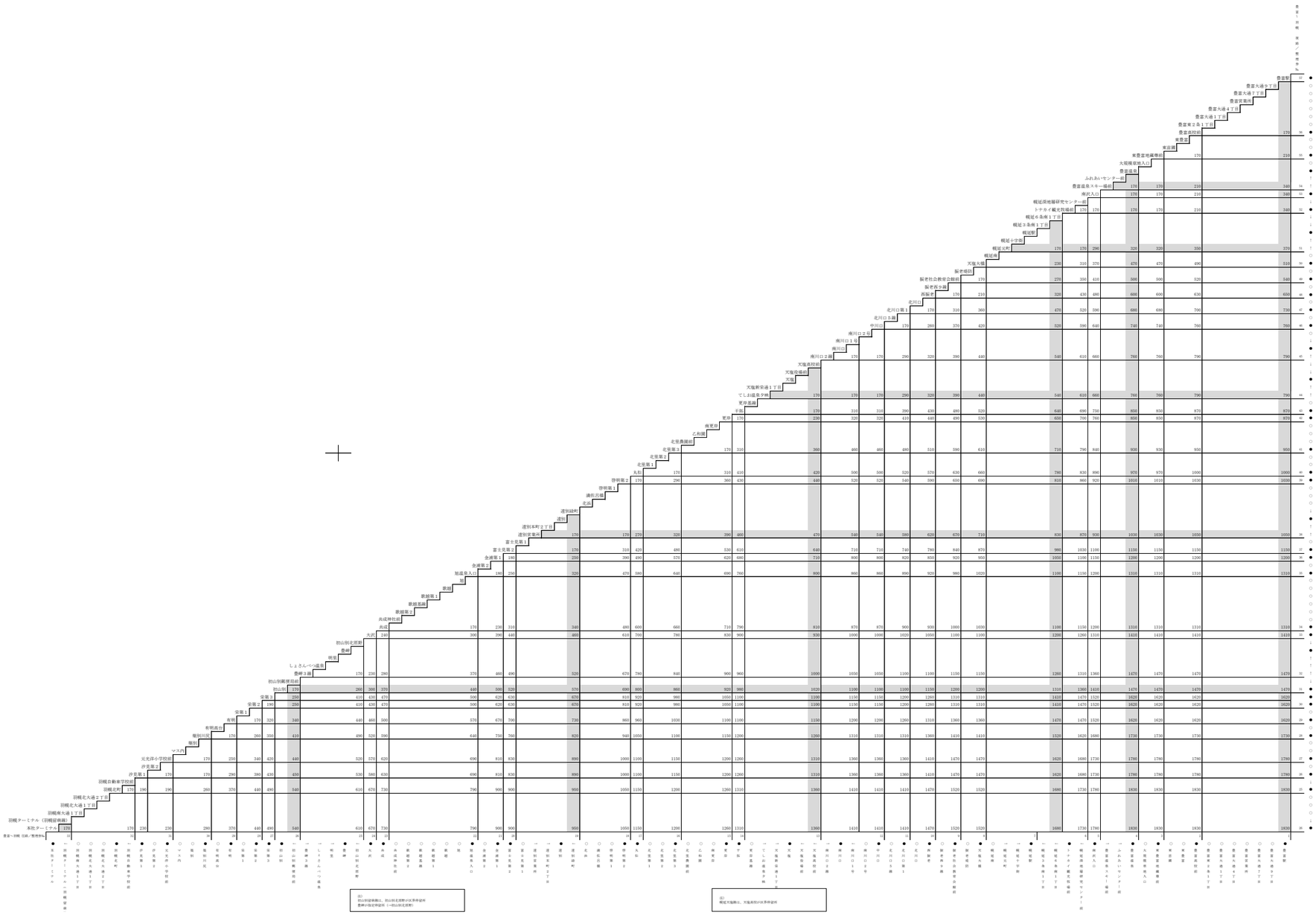
2020年（令和 2年）10月30日　天塩大橋新橋供用開始にともなう変更。